



Cornune di Arzignano

Provincia di Vicenza

Data

PROGETTO:

PIANO DI REGOLAMENTO - VIA MONTE DI PENA

schede P.I. : ADEB33

aggiornamento  
12 febbraio 2016

ALLEGATO

9

OGGETTO:  
PLANIMETRIA - SCHEMA SOTTOSERVIZI

scala  
1:200

IL PROGETTISTA

arch. Ferrati Dolfo

IL COMMITTENTE

Immobiliare Milano s.r.l.

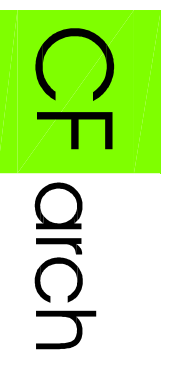

**Conte & Ferrati Architetti Associati**  
Via D. Chiesa, 6 - 36040 Melaredo di Sarego (VI)  
Tel. 0444820642 P.ivo C.F. 03672000241  
E-mail: info.cfarch@gmail.com  
E-mail PEC: dato.ferrati3@archivickidpec.it

A norma di legge il presente elaborato non può essere riprodotto o comunicato a terzi senza esplicita e preventiva autorizzazione

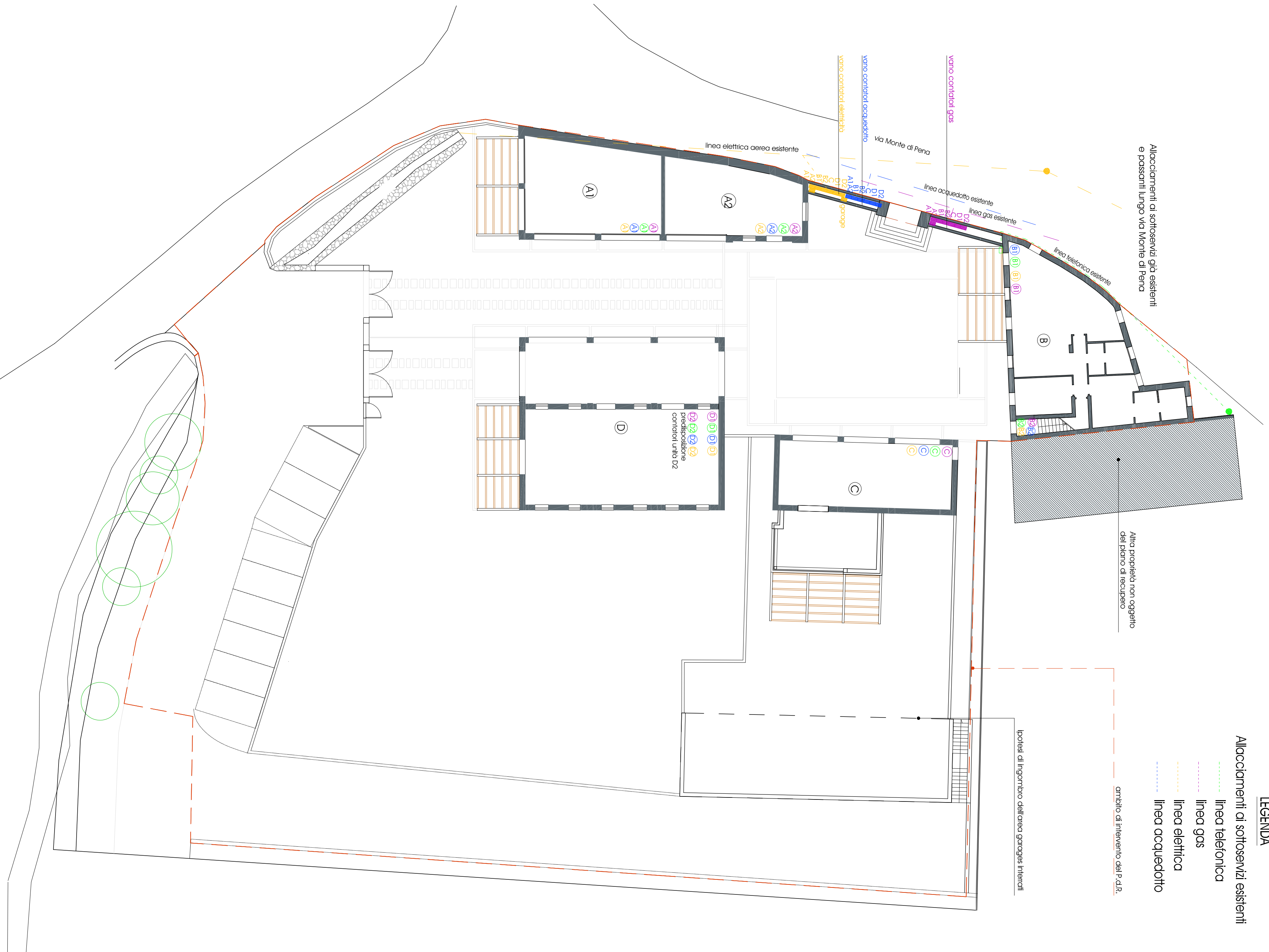

**LEGENDA**

Allegamenti di sottoservizi esistenti

linea telefonica

linea gas

linea elettrica

linea acquedotto

ambito di intervento del P.d.R.

locali di ingombro dell'area garage interni